







RISQUE DE PRÉSENCE DE
DEUX SOURCES DE TENSION
WAARSCHUWING
DUBBELLE VOEDING AANWEZIG



ISOLER LES SOURCES AVANT
TOUTE INTERVENTION
ISOLEER HET VOEDINGEN VOOR
ONDERHOUD OF INSPECTIE

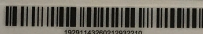

19201143200212032210



11PYNATEM C10T34T-G15 Y
120°Wave SUR200-4-0CT-L1
(S/N: TA228023964) MADE IN CHINA



MAC C0E0189950C-C611

VPF1
5507
S/N:2005-TA228023964
P5W

Chargem



L'INSTALLATION EST CONFORME

Date(s) du contrôle:	18/12/2023	Date d'émission du rapport:	18/12/2023
Rapport N°:	0438-231218-02		

Identification de l'organisme agréé et de l'agent-visiteur:

Nom: Normec BT

Adresse: Roderveldlaan 2, 2600 Berchem

T: 04 253 19 72 E: liege-btv@normecgroup.com Numéro d'entreprise: 0406.486.616

L'agent-visiteur: numéro 0438

Identification des tiers:

Client:

Adresse:

Nom propriétaire, exploitant ou gestionnaire:

Adresse: RUE CAHORDAY 17, 4671 SAIVE

Responsable des travaux:

Adresse:

Numéro de TVA:

Identification de l'installation électrique:

Nom:

Adresse: RUE CAHORDAY 17, 4671 SAIVE

Code EAN:

Numéro compteur: SIEMENS 50 417 266

Index jour: 12802.5 kWh

Index nuit: 39005.05 kWh

Cabine haute tension privée: Non

Type d'installation: installation de production décentralisé

Données du contrôle:

Type de contrôle suivant Livre 1 - AR 08/09/2019: Contrôle de conformité avant la mise en usage - nouvelle installation (6.4)

Date de la réalisation de l'installation: A partir du 01/06/2020



VMA - 64.02

Installations électriques à basse tension et à très basse tension (Livre 1 - AR 08/09/2019)

Maatschappelijke zetel / Siège social:

Roderveldlaan 2
2600 Berchem

Ondernemingsnummer / Numéro d'entreprise: 0406.486.616

RPR Antwerpen / RPM Anvers
normecbtv.com

Informations contenu controle:

- 1 La correspondance entre les caractéristiques de l'onduleur et des panneaux ne fait pas partie du contrôle.
- 2 Le contrôle est limité à l'installation photovoltaïque et à son impact sur l'installation existante.
- 3 Pas de mesures d'isolement dû à la présence d'électronique
- 4 Le technicien a placé un disjoncteur limiteur de courant mono 63A

Dérogation(s) partie 8 Livre 1 - AR 08/09/2019: pas appliqué

Autre(s) référence(s) légale(s): n/a

VMA - 64.02



Installations électriques à basse tension et à très basse
tension (Livre 1 - AR 08/09/2019)

Maatschappelijke zetel / Siège social:

Roderveldlaan 2
2600 Berchem

Ondernemingsnummer / Numéro d'entreprise: 0406.486.616

RPR Antwerpen / RPM Anvers

normecbtv.com

Données de l'installation électrique:

Tension et nature du courant: Mono 230V

Canalisation d'alimentation du tableau principal: Type: XVB - Section: 4 x 10 mm²

Type d'électrode de terre: Barre de terre

Nombre de tableaux: 1

Valeur nominale de la protection du branchement: 60A

Type de coupure générale: 2P 63A/300mA

Type de schéma de mise à la terre: TT

Nombre de circuits: 26 (réserve inclus)

DESCRIPTION:

Dispositifs à courant différentiel installés: 2P 63 A 300 mA type A, circuit
(s) protégé(s): Voir schémas
nombre : 1

Dispositifs à courant différentiel installés: 2P 63 A 30 mA type A, circuit
(s) protégé(s): Voir schémas
nombre : 3

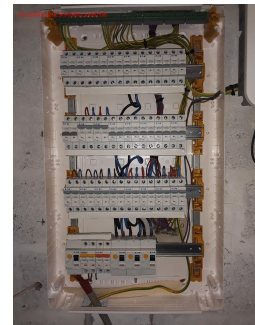

15 panneaux x 430 Wp = 6450 Wp (DC)

Onduleur: HUAWEI SUN2000-4.6KTL-L1, n° série TA22B0259645,
puissance totale max AC: 4.6 kVA

Réf. rapport du contrôle de conformité: pas d'application

Localisation des canalisations souterraines: communiqué oralement

VMA - 64.02



Installations électriques à basse tension et à très basse
tension (Livre 1 - AR 08/09/2019)

Maatschappelijke zetel / Siège social:

Roderveldlaan 2
2600 Berchem

Ondernemingsnummer / Numéro d'entreprise: 0406.486.616

RPR Antwerpen / RPM Anvers

normecbtv.com

Résultats du contrôle:

Mesures et essais:

Résistance de dispersion de la prise de terre: 12.3 Ohm Valeur de la résistance d'isolement général: Pas mesurée MOhm

Test des dispositifs à courant différentiel via test bouton: OK

Test des dispositifs à courant différentiel via test boucle de défaut: Pas d'application

Continuité des conducteurs de protection: OK

Infractions constatées:

Néant

Remarques:

- 1 Le test de fonctionnement du relais de déconnexion a été effectué.

Conclusion du contrôle:

1. L'installation électrique est conforme aux prescriptions du Livre 1 de l'arrêté royal du 8 septembre 2019 établissant le Livre 1 sur les installations électriques à basse tension et à très basse tension, le Livre 2 sur les installations électriques à haute tension et le Livre 3 sur les installations pour le transport et la distribution de l'énergie électrique. Le prochain contrôle est à effectuer au plus tard avant le: 18/12/2048
 - Les schémas unifilaires et plans de position de l'installation ont été datés et signés.
 - Les bornes d'entrée du ou des dispositif(s) à courant différentiel à l'origine de l'installation étaient scellées.

Heure d'achèvement:

agent-visiteur 0438 p.o. du directeur technique

18/12/23 10:49

Le directeur technique, ir. Bart van Rossum



VMA - 64.02

Installations électriques à basse tension et à très basse tension (Livre 1 - AR 08/09/2019)

Maatschappelijke zetel / Siège social:

Roderveldlaan 2
2600 Berchem

Ondernemingsnummer / Numéro d'entreprise: 0406.486.616

RPR Antwerpen / RPM Anvers
normecbtb.com

Référence aux prescriptions réglementaires:

1. Le propriétaire, le gestionnaire ou l'exploitant de l'installation électrique est tenu:

- a) d'en assurer ou d'en faire assurer l'entretien;
- b) de prendre toutes mesures adéquates pour que les dispositions du Livre 1 de l'arrêté royal du 8 septembre 2019 établissant le Livre 1 sur les installations électriques à basse tension et à très basse tension, le Livre 2 sur les installations électriques à haute tension et le Livre 3 sur les installations pour le transport et la distribution de l'énergie électrique, soient en tout temps observées;
- c) de conserver les documents de l'installation électrique dans un dossier, de le tenir à disposition de toute personne qui peut le consulter et de mettre à disposition une copie de ce dossier à tout éventuel locataire;
- d) de transmettre le dossier de l'installation électrique au nouveau propriétaire, gestionnaire ou exploitant;
- e) d'aviser immédiatement le fonctionnaire préposé à la surveillance du Service Public Fédéral ayant l'Energie dans ses attributions de tout accident survenu aux personnes et du, directement ou indirectement, à la présence d'installations électriques;
- f) de renseigner dans le dossier de l'installation électrique toute modification ou extension non importante survenue sur l'installation électrique;
- g) de laisser réaliser par un organisme agréé un contrôle de conformité avant la mise en usage sur toute modification ou extension importante survenue sur l'installation électrique.

Dans le cadre des missions légales des organismes agréés, une copie de ce rapport est tenue pendant une période de 5 ans par l'organisme agréé. Cette copie est tenue à la disposition de toute personne autorisée légalement à la consulter. Pour de plus amples informations sur les prescriptions réglementaires ou plaintes, la Direction générale de l'Energie du Service Public Fédéral Economie, PME, Classes moyennes et Energie (<https://www.economie.fgov.be>) est l'autorité compétente des organismes agréés.

VMA - 64.02



Installations électriques à basse tension et à très basse tension (Livre 1 - AR 08/09/2019)

Maatschappelijke zetel / Siège social:

Roderveldlaan 2
2600 Berchem

Ondernemingsnummer / Numéro d'entreprise: 0406.486.616

RPR Antwerpen / RPM Anvers
normecbtv.com